

Bellman Chill Bruksanvisning

Tack för att du har valt formgjutna sovproppar från Bellman & Symfon. Tänk på att även med en tät propp så blir det aldrig helt tyst eftersom vi också tar upp ljud genom kroppen. Bellman Chill dämpar i snitt 28 dB (beroende på frekvens) men släpper igenom varningssignaler som t ex brandlarm.

Isättning

Kontrollera att Bellman Chill sovproppar är rena före användning. Avlägsna eventuell vax eller smuts (se under *Skötsel*).

- 1** Höger sovpropp är märkt med **R** och vänster med **L**. Håll respektive propp mellan tumme och pekfinger med märkningen pekande framåt. Om du är osäker kan du använda en spegel.
- 2** Sätt i sovproppen i hörselgången med en lätt vridande rörelse. Om det är svårt kan det underlätta att dra lite försiktigt uppåt i ytterörat med den andra handen samtidigt som du sätter i den.
- 3** Försäkra dig om att proppen sitter bekvämt på plats och sluter tätt.

Skötsel

Bellman Chill är återanvändbara proppar som håller länge med regelbunden skötsel. Tvätta proppen med ljummet vatten och en mild tvållösning.

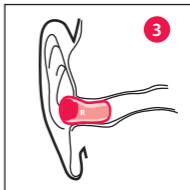
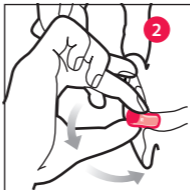
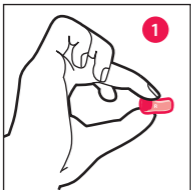

Dämpning

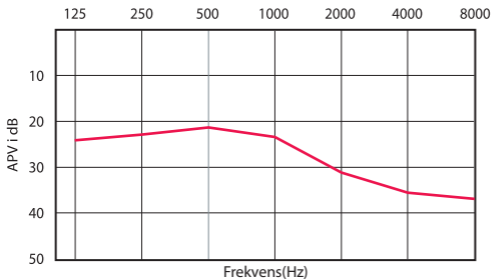

Frekvens, Hz	63	125	250	500	1000	2000	4000	8000
Medeldämpning, dB	28,4	28,7	27,2	26,9	27,8	35,0	37,4	41,0
Standardavvikelse, dB	3,8	4,8	4,9	5,5	4,6	3,4	2,0	4,4
APV, dB	24,6	23,9	22,4	21,4	23,2	31,6	35,4	36,6

Mätvärden, dB **H 30** **M 24** **L 23** **SNR 28**

APV = Förväntad skyddseffekt

H = Dämpvärde för höga frekvenser

M = Dämpvärde för mellanfrekvenser

L = Dämpvärde för låga frekvenser

SNR = Enkelvärde för dämpning

Garanti

Garantin gäller i 2 år från dagen för köpet hos någon av våra återförsäljare. Garantianspråk kan endast göras hos återförsäljare mot uppvisande av originalkvitto. Garantin täcker inte normalt slitage eller skador orsakade av felaktig användning eller ljudläckage.

Varning

Använd alltid öronpropparna under hela tiden vid exponering för skadligt buller.

Förvara Bellman Chill i medföljande etui när du inte använder dem. Den här produkten kan innehålla smådelar och ska förvaras utom räckhåll för barn.

Kontrollera regelbundet att dina Bellman Chill fungerar som avsett. Notera att öronpropparnas effekt kan försämras av felaktig användning eller försummat underhåll. Följ därför noga rekommendationerna i denna bruksanvisning.

Produkten kan påverkas negativt av vissa kemikalier. Mer information kan fås av tillverkaren. För mer information om Bellman Chill kontakta:

Bellman & Symfon

Tel 031 68 28 20
Fax 031 68 28 90
Epost info@bellman.com
Webb bellman.com/skydd

 Combitech AB
Notified body: 2279
Tested and approved
according to EN 352-2:2002

DESIGN FOR EARS™

Bellman Chill tillverkas av Bellman & Symfon Södra Långebergsgatan 30 421 32 Västra Frölunda
Tel 031 68 28 20 Fax 031 68 28 90 Epost info@bellman.com